

地球をとびだせ

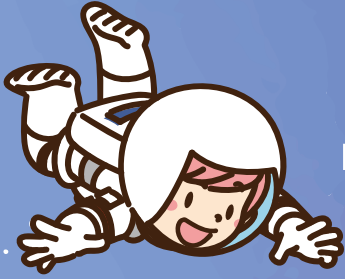

# 宇宙旅行!

～宇宙からみた惑星たち～

8/13 火

①10:30～11:30 ②12:30～13:30

①②どちらかお選びください。※どちらも同じ内容です。

空を見上げるとみえる星や惑星。宇宙からみるとどうなっているの？  
地球からみた星空、宇宙からみた地球や惑星などのお話を聞きます。  
いろんな角度からみて宇宙を楽しみましょう！

講師

もみやま あつし  
縦山 淳司 (大阪市生涯学習インストラクター)

定員

各回10組 (先着順)

費用

無料

対象

小学生以上の子どもと保護者



会場・申込先

大阪市立阿倍野市民学習センター

〒545-0052  
大阪市阿倍野区阿倍野筋 3-10-1-300 あべのベルタ 3階

インターネット、電話、来館 QRコードからアクセスできます→

TEL: 06-6634-7951 FAX: 06-6634-7954



①10:30～11:30



②12:30～13:30

### ※講座の開催中止について

- 地震等により災害等が発生する恐れ、または災害等が発生した場合、本講座の開催を中止いたします。
- 開催当日の講座は午前7時の時点で、②の講座は午前11時の時点で「大阪市」に「暴風警報」もしくは「特別警報(種類は問わない)」が発令されている場合。
- 地震・災害等によりJR大阪環状線、及びOsaka Metroの双方が運休している場合。
- 開催が中止となった場合には、センターのホームページ上でお知らせいたします。

### 個人情報の取り扱いについて

- ご記入いただきました個人情報は、講座ご参加の確認や、講座に関するご連絡のためにのみ使用し、お申込みをもって使用に同意されたものとさせていただきます。
- 主催者：大阪市教育委員会
- ご記入いただきました個人情報は、講座の開催・運営に必要な範囲(上記利用目的の範囲)において、個人情報の全部または一部を預託・共同利用する場合があります。
- 共同利用者の範囲：大阪教育文化振興財団・SPS 共同事業体(指定管理者)
- 事業体構成団体：①一般財団法人大阪教育文化振興財団 ②サントリーパブリシティサービス株式会社
- 個人情報の取扱い、苦情及びご相談に関するお問い合わせ先：個人情報保護管理者代理人  
一般財団法人大阪教育文化振興財団 総務部長 宛 Tel: 06-4963-2527 (月～金 10:00～17:00)



OsakaMetro 谷町線「阿倍野」駅下車  
7番出口方面から地下2階通路へ  
JR・OsakaMetro「天王寺」駅  
近鉄「大阪阿部野橋」駅から南へ500m

【開館時間】9:30～21:30 (日曜・祝日は17:00まで)

【休館日】毎月第1・3火曜日

【主催】大阪市立阿倍野市民学習センター (指定管理者：一般財団法人大阪教育文化振興財団・SPS 共同事業体)