

大阪市立総合生涯学習センター×三井住友カード株式会社 連携講座

# クレジットカードを

## 安心・安全に

## ご利用いただくために

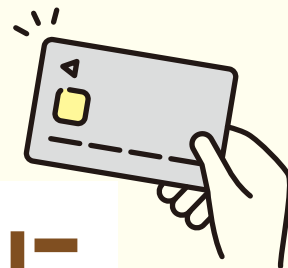

～増加する不正利用被害にあわないためにできること～

第1回

**4/16**

水曜日

**10:00～  
11:30**

第2回

**4/22**

火曜日

**14:00～  
15:30**参加無料  
事前申込【定員】  
各50名  
(先着順)

※第1回と第2回は同じ内容です。いずれかの日程を選んでお申込みください。

近年、クレジットカードを含むキャッシュレス決済の広がりに伴い、不正利用被害が急増しています。安心してカードを利用するためには、最新の不正利用手口を知り、適切な対策を講じることが重要です。本講座では、カードの不正利用の現状とその手口、そして被害を未然に防ぐための具体的な対策について解説します。日常生活で実践できるセキュリティ対策や、万が一被害に遭った場合の対処法についても学び、安全なカード利用をめざしましょう。

**会場** 大阪市立総合生涯学習センター 第1研修室

**申込** 電話・FAX・来館・インターネット（いちようネット）

※詳しくは裏面をご覧ください

講座名	クレジットカードを安心・安全にご利用いただくために		
ふりがな 名前		電話番号	
		FAX番号	
参加希望日 ※いずれかに○をつけてください		【第1回】4月16日(水) 10:00~11:30	
		【第2回】4月22日(火) 14:00~15:30	

**申込方法** 電話・FAX・来館・インターネット（いちょうネット）

- ◆ 電話・FAX・来館でのお申込みは、講座名・名前（ふりがな）・電話番号/FAX番号・参加希望日をお知らせください。
- ◆ インターネットからは、「いちょうネット」  
<https://www.manabi.city.osaka.lg.jp> にアクセスし、「講座・イベント」をクリックして「検索キーワード」欄に講座名を入力・検索の上、お申込みください。



※台風の接近等による開催中止について

「大阪市域」に「暴風警報」または「特別警報（種類は問わない）」が、10:00～の講座は7:00の時点で、14:00～の講座は11:00の時点で、発令されている場合、もしくは地震等で大阪環状線とOsaka Metroの双方が運行を停止した場合、講座は中止とさせていただきます。詳しくはセンターまでお問い合わせください。

個人情報の取り扱いについて

■ご記入いただきました個人情報は、講座ご参加の確認や、講座に関するご連絡のためにのみ使用し、お申込みをもって使用に同意されたものとさせていただきます。

■主催者：大阪市教育委員会

■個人情報の取扱い、苦情及びご相談に関するお問い合わせ先 個人情報保護管理者代理人 一般財団法人大阪教育文化振興財団総務課長宛 Tel:06-4963-2527(月～金10:00～17:00)

**会場・申込・お問合せ先**

**大阪市立総合生涯学習センター**

(指定管理者：一般財団法人大阪教育文化振興財団)

〒530-0001 大阪市北区梅田1-2-2-500  
(大阪駅前第2ビル5・6階)

TEL 06-6345-5004 FAX 06-6345-5019

開館時間：午前9時30分～午後9時30分（日・祝は午後5時まで）

休館日：毎月第1・3月曜日

交通：Osaka Metro四つ橋線「西梅田」

Osaka Metro御堂筋線「梅田」

Osaka Metro谷町線「東梅田」

JR「大阪」・東西線「北新地」

阪急・阪神「大阪梅田」

